EURO SPACE
Doors & facades system

CÔNG TY CỔ PHẦN SX TM EURO SPACE
Trụ sở: 7/14 đường số 10, KP.2, P.Hiệp Bình Chánh, TP.Thủ Đức, TP.HCM
Nhà máy: Tổ 3, Ấp Thanh Minh, Xã Vĩnh Thanh, Nhơn Trạch, Đồng Nai
Website: www.eurospace.biz - E Mail: info@eurospace.biz
Hotline: 0969.033.330

# HỒ SƠ NĂNG LỰC

# CÔNG TY CỔ PHẦN SX TM EURO SPACE

-----o0o-----

## NHÀ PHÂN PHỐI
## VÀ SẢN XUẤT CỬA CHUYÊN NGHIỆP

# I – TÓM LƯỢC VỀ EURO SPACE

## A – GIỚI THIỆU

Công ty CP SX TM Euro Space chuyên sản xuất và gia công các hạng mục về cửa nhôm, cửa nhựa lõi thép, mặt dựng nhôm kính, hệ lam trang trí...

Được thành lập từ năm 2015, công ty đã nhanh chóng trở thành một trong những đơn vị sản xuất cửa nhôm, cửa nhựa và mặt dựng nhôm kính với quy mô và chất lượng hàng đầu tại khu vực.

Euro Space cam kết luôn đưa chất lượng sản phẩm lên hàng đầu, không ngừng nâng cao chất lượng sản phẩm và dịch vụ để đáp ứng nhu cầu của khách hàng. Đặc biệt, công ty hiện đang phân phối độc quyền sản phẩm cửa nhôm mang thương hiệu PAG tại khu vực miền nam. Đây là một thương hiệu nổi tiếng và được khách hàng đánh giá cao bởi chất lượng và thiết kế đẹp mắt. Đồng thời chúng tôi hiện đang cộng tác với rất nhiều những nhà sản xuất vật tư ngành cửa hàng đầu Thế giới.

Với tầm nhìn trở thành một đơn vị sản xuất cửa nhôm, cửa nhựa và mặt dựng nhôm kính hàng đầu tại Việt Nam. Để đạt được tầm nhìn này, công ty luôn đầu tư vào công nghệ sản xuất hiện đại và đội ngũ kỹ thuật viên tay nghề cao, luôn trau dồi, nâng cấp hệ thống giải pháp và chất lượng để sản phẩm đáp ứng được các tiêu chuẩn cao nhất.

Cùng sứ mệnh đáp ứng nhu cầu của khách hàng bằng các sản phẩm chất lượng, đáp ứng các tiêu chuẩn kỹ thuật, thẩm mỹ và an toàn, tạo ra giá trị cao nhất cho khách hàng,…

Euro Space luôn nỗ lực để trở thành một đơn vị chuyên nghiệp và đổi mới trong lĩnh vực sản xuất cửa và thực hiện các hoạt động sản xuất và kinh doanh một cách bền vững và trách nhiệm.

## B - THÔNG TIN CHUNG

- Tổng Công ty : **CÔNG TY CỔ PHẦN SX TM EURO SPACE**
- Trụ sở : 7/14 Đường số 10, KP2, P.HBC, TP.Thủ Đức, TP.HCM
- Hotline : 0969 033 330
- Mã số thuế : 0313380670
- Người đại diện : Ông Nguyễn Huy Hùng
- Vốn điều lệ : 10.000.000.000 VNĐ *(Mười tỷ đồng)*
- Hình thức : Công ty cổ phần
- Website : www.eurospace.vn hoặc www.eurospace.biz
- Email : eurospace.biz@gmail.com
- Nhà máy : **CHI NHÁNH CTY CP SX TM EURO SPACE TẠI ĐỒNG NAI**
- Địa chỉ : Tổ 3, Ấp Thanh Minh, Xã Vĩnh Thanh, Nhơn Trạch, Đồng Nai

SỞ KẾ HOẠCH VÀ ĐẦU TƯ
THÀNH PHỐ HỒ CHÍ MINH
**PHÒNG ĐĂNG KÝ KINH DOANH**

**CỘNG HÒA XÃ HỘI CHỦ NGHĨA VIỆT NAM**
**Độc lập – Tự do – Hạnh phúc**

# GIẤY CHỨNG NHẬN ĐĂNG KÝ DOANH NGHIỆP
# CÔNG TY CỔ PHẦN

**Mã số doanh nghiệp: 0313380670**

*Đăng ký lần đầu: ngày 04 tháng 08 năm 2015*

*Đăng ký thay đổi lần thứ: 3, ngày 29 tháng 11 năm 2021*

**1. Tên công ty**

Tên công ty viết bằng tiếng Việt: CÔNG TY CỔ PHẦN SẢN XUẤT THƯƠNG MẠI EURO SPACE

Tên công ty viết bằng tiếng nước ngoài: EURO SPACE TRADING MANUFACTURING CORPORATION

Tên công ty viết tắt: CTY CP SX TM EURO SPACE

**2. Địa chỉ trụ sở chính**

*Số 7/14, Đường số 10, Khu Phố 2, Phường Hiệp Bình Chánh, Thành phố Thủ Đức, Thành phố Hồ Chí Minh, Việt Nam*

Điện thoại: *0969.033.330* Fax:

Email: Website:

**3. Vốn điều lệ**

Vốn điều lệ: 10.000.000.000 đồng.

*Bằng chữ: Mười tỷ đồng*

Mệnh giá cổ phần: 10.000 đồng

Tổng số cổ phần: 1.000.000

**4. Người đại diện theo pháp luật của công ty**

* Họ và tên: NGUYỄN HUY HÙNG Giới tính: *Nam*

Chức danh: Giám đốc

Sinh ngày: *19/09/1982* Dân tộc: *Kinh* Quốc tịch: *Việt Nam*

Loại giấy tờ pháp lý của cá nhân: *Chứng minh nhân dân*

Số giấy tờ pháp lý của cá nhân: *172131680*

Ngày cấp: *25/01/2014* Nơi cấp: *Công an Tỉnh Thanh Hóa*

Địa chỉ thường trú: *Khu phố An Chính, Phường Quảng Châu, Thành phố Sầm Sơn, Tỉnh Thanh Hoá, Việt Nam*

Địa chỉ liên lạc: *860/58/19 đường Xô Viết Nghệ Tĩnh , Phường 25, Quận Bình Thạnh, Thành phố Hồ Chí Minh, Việt Nam*

KT. TRƯỞNG PHÒNG

Phó Trưởng Phòng

SỞ KẾ HOẠCH VÀ ĐẦU TƯ THÀNH PHỐ HỒ CHÍ MINH PHÒNG ĐĂNG KÝ KINH DOANH

Trần Thị Việt Hà

SỞ KẾ HOẠCH VÀ ĐẦU TƯ
TỈNH ĐỒNG NAI
**PHÒNG ĐĂNG KÝ KINH DOANH**

**CỘNG HÒA XÃ HỘI CHỦ NGHĨA VIỆT NAM**
**Độc lập – Tự do – Hạnh phúc**

# GIẤY CHỨNG NHẬN ĐĂNG KÝ HOẠT ĐỘNG CHI NHÁNH

**Mã số chi nhánh: 0313380670-002**

*Đăng ký lần đầu, ngày 30 tháng 09 năm 2020*

**1. Tên chi nhánh:**

CHI NHÁNH CÔNG TY CỔ PHẦN SẢN XUẤT THƯƠNG MẠI EURO SPACE TẠI ĐỒNG NAI

Tên chi nhánh viết bằng tiếng nước ngoài:

Tên chi nhánh viết tắt:

**2. Địa chỉ:**

*Tổ 3, ấp Thanh Minh, Xã Vĩnh Thanh, Huyện Nhơn Trạch, Tỉnh Đồng Nai, Việt Nam*

Điện thoại: *0987.039666* Fax:

Email: Website:

**3. Thông tin về người đứng đầu**

Họ và tên: NGUYỄN HUY CƯỜNG Giới tính: *Nam*

Sinh ngày: *27/06/1987* Dân tộc: *Kinh* Quốc tịch: *Việt Nam*

Loại giấy tờ chứng thực cá nhân: *Thẻ căn cước công dân*

Số giấy chứng thực cá nhân: *038087016929*

Ngày cấp: *24/07/2019* Nơi cấp: *Cục cảnh sát quản lý hành chính về trật tự xã hội*

Nơi đăng ký hộ khẩu thường trú: *Khu phố An Chính, Phường Quảng Châu, Thành phố Sầm Sơn, Tỉnh Thanh Hoá, Việt Nam*

Chỗ ở hiện tại: *860/58/19, Xô Viết Nghệ Tĩnh, Phường 25, Quận Bình Thạnh, Thành phố Hồ Chí Minh, Việt Nam*

**4. Hoạt động theo ủy quyền của doanh nghiệp**

Tên doanh nghiệp: CÔNG TY CỔ PHẦN SẢN XUẤT THƯƠNG MẠI EURO SPACE

Mã số doanh nghiệp: 0313380670

Địa chỉ trụ sở chính: 33/4 Đường 34, Khu Phố 8, Phường Linh Đông, Quận Thủ Đức, Thành phố Hồ Chí Minh, Việt Nam

KT. TRƯỞNG PHÒNG
PHÓ TRƯỞNG PHÒNG

PHÒNG ĐĂNG KÝ KINH DOANH

*Phan Huy Toàn*

## C – SƠ ĐỒ TỔ CHỨC

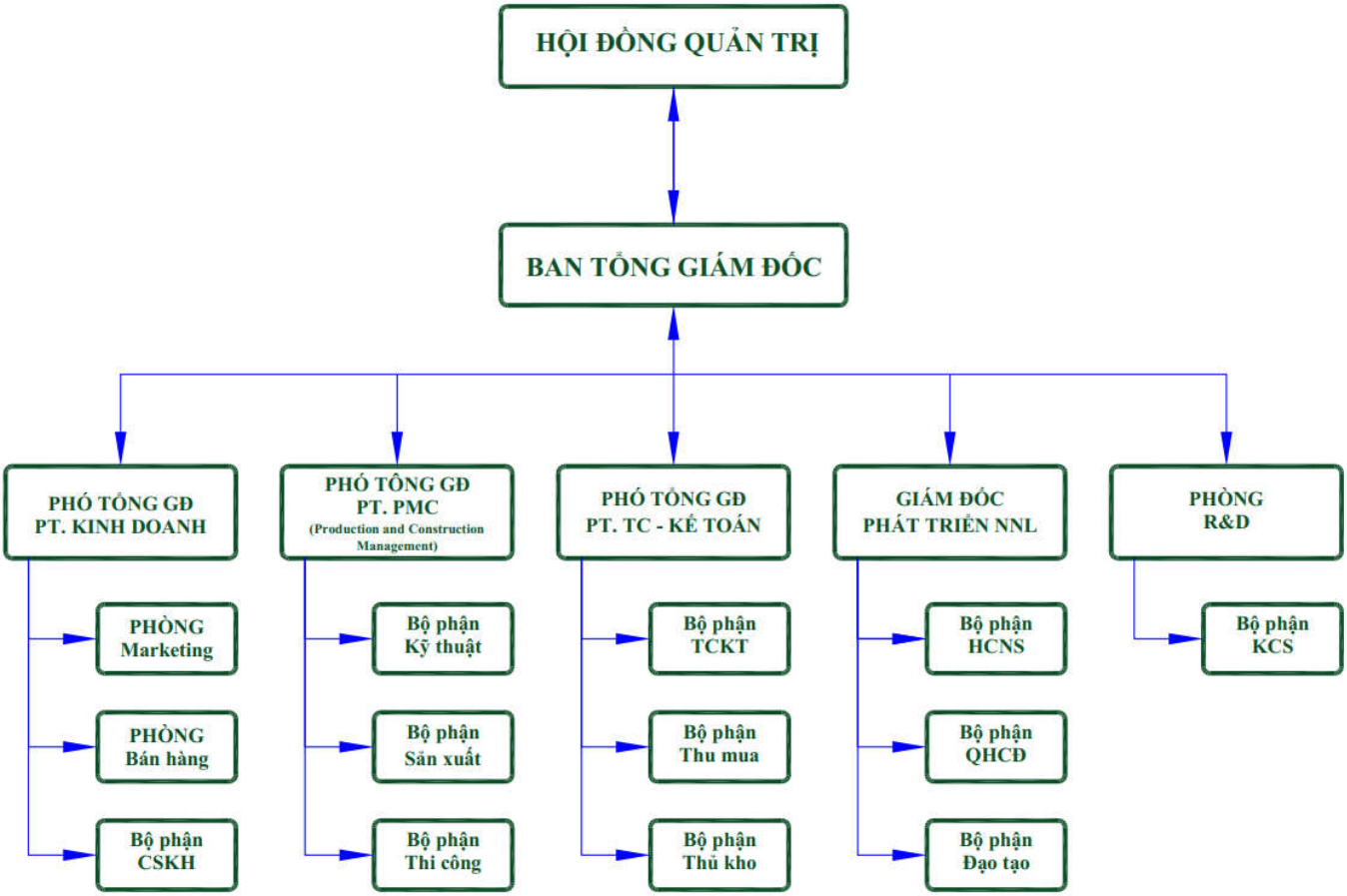


| **Ban/Phòng/Bộ phận** | **Lượng nhân sự** |
|---|---|
| Hội đồng quản trị | 3 |
| Ban Tổng Giám đốc | 3 |
| Ban Kinh doanh | 12 |
| Ban PMC | 25 |
| Ban Tài Chính - Kế toán | 5 |
| Ban Phát triển nguồn nhân lực | 6 |
| Phòng R&D | 4 |
| **Tổng cộng:** | **58** |

## D – HỆ THỐNG PARTNER CỦA CHÚNG TÔI

| | |
|---|---|
| SCHÜCO | Sobinco OPENS YOUR LIFE |
| TECHNAL® By Hydro | SIEGENIA® brings spaces to life |
| PAG | CMECH Window & Door Hardware |
| aluplast® Kunststoff-Fenstersysteme | KIN LONG® Construction Hardware Expert |
| KÖGEN | PMI press metal International |
| MAXPRO.JP JAPAN Aluminium | XINGFA aluminium profiles |

BUSINESS PARTNER

aluplast®

Kunststoff-Fenstersysteme

# CERTIFICATE 2017

## EUROSPACE

is an authorized aluplast GmbH

## „Bronze Partner“

This certificate verifies state of the art expertise and competence with the planning, fabrication and installation of aluplast u-PVC window systems.

Karlsruhe, 05.06.2017

**Kolja Schneider**
Sales Manager, SE Asia

# II - DANH MỤC SẢN PHẨM – DỊCH VỤ

## 1. Các sản phẩm – dịch vụ chính

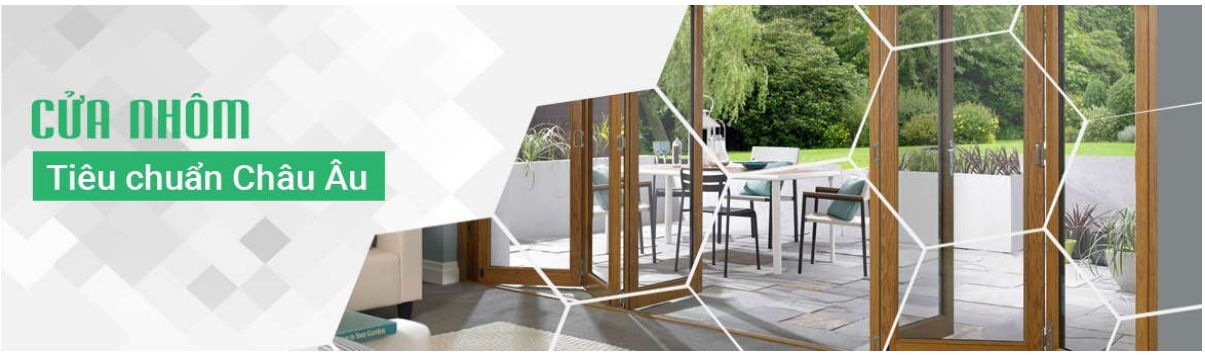

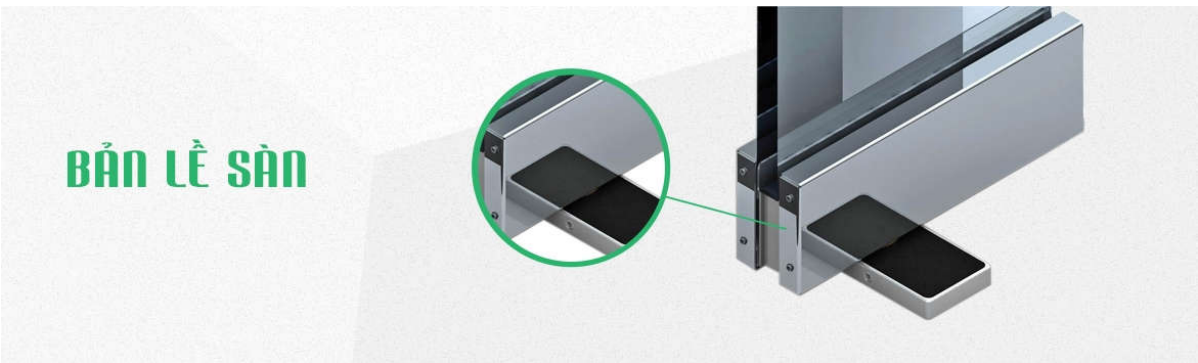

# 2. Thiết kế cửa tiêu biểu

## *1.1 Hệ xếp trượt*

## *1.2 Hệ mở quay*

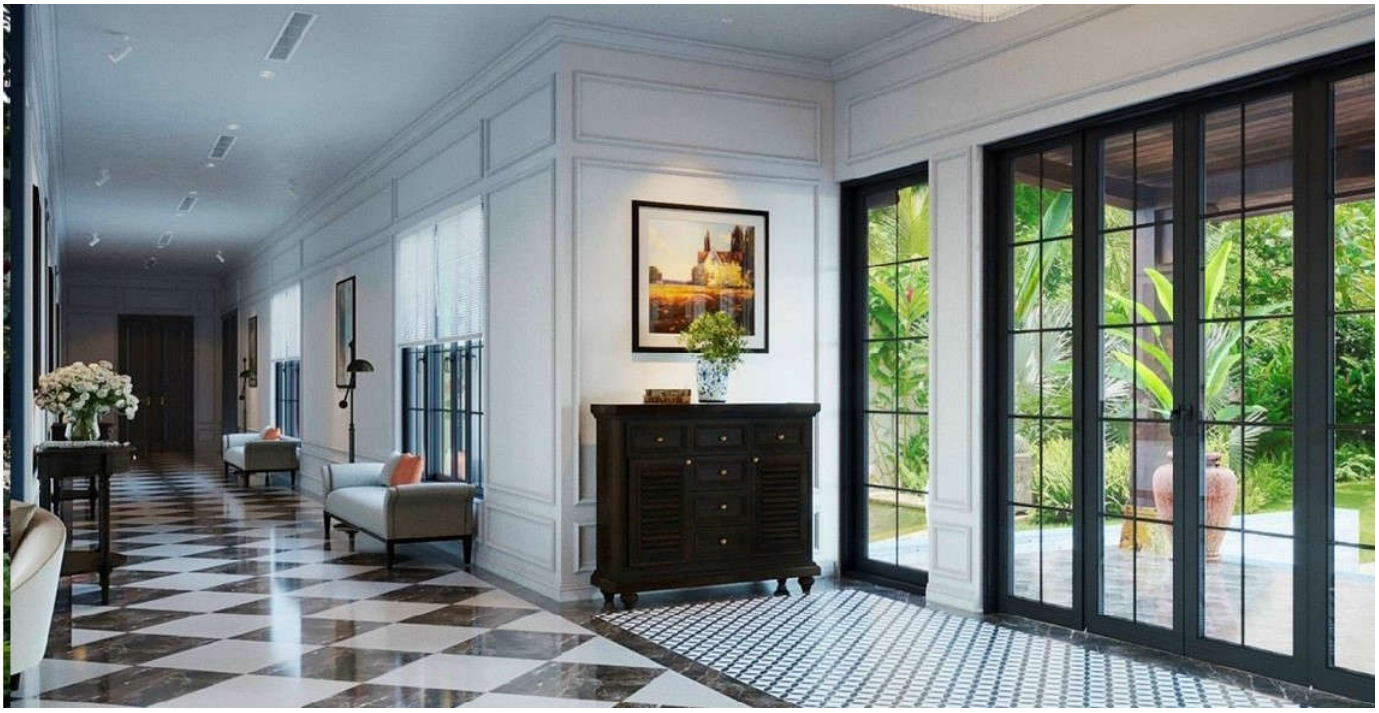

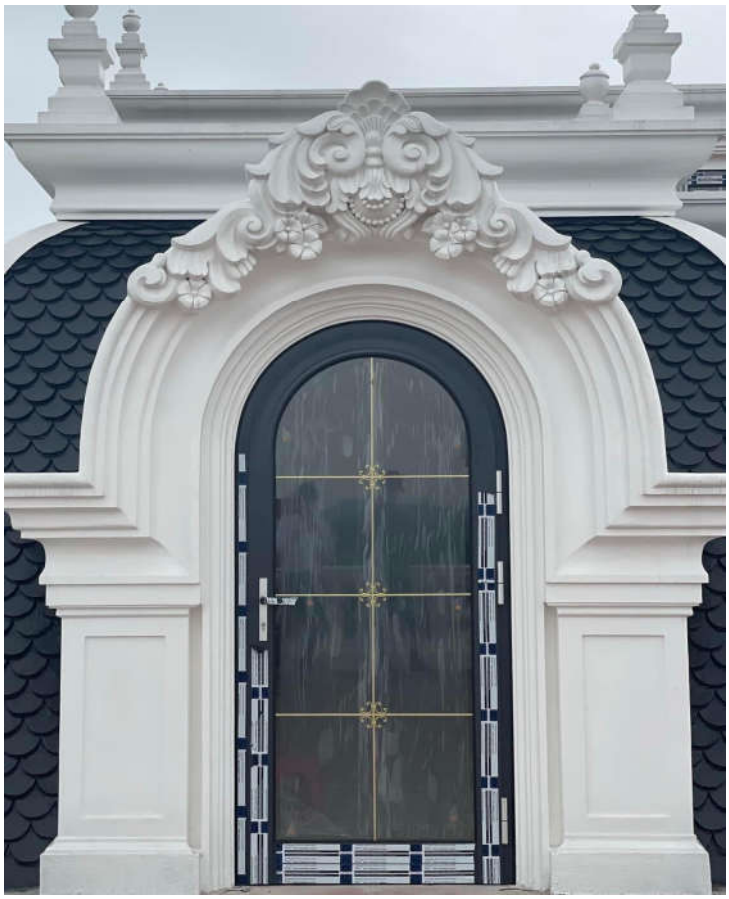

PAG

PAG

PAG

## *1.3 Hệ cửa lùa – Nâng trượt*

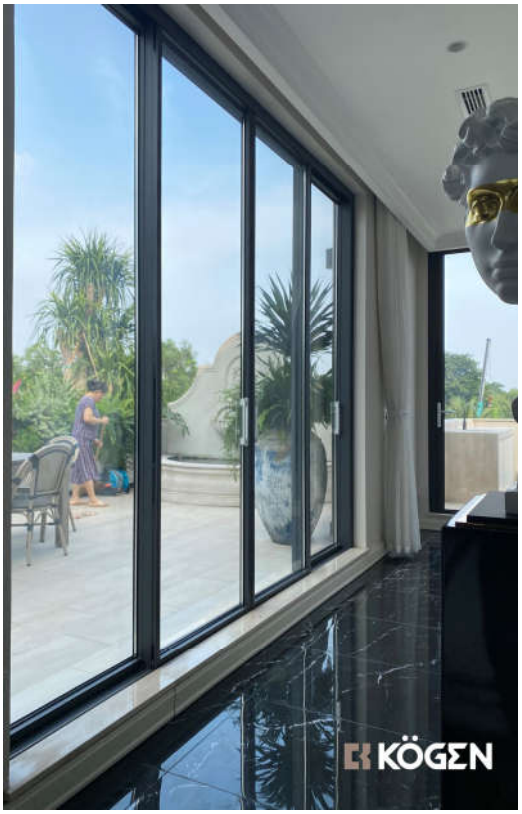

## *1.4 Hệ thủy lực*

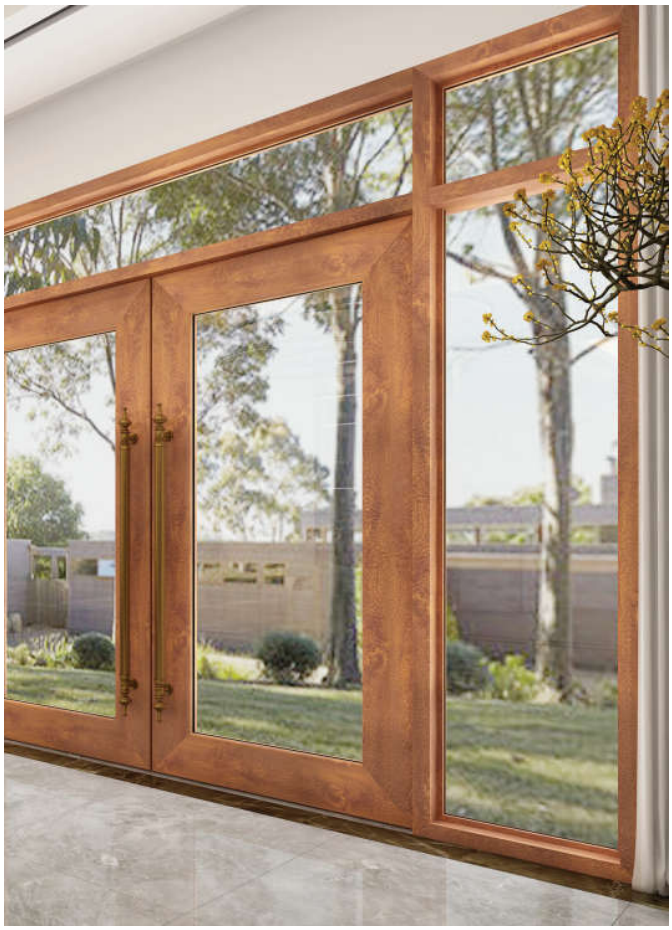

## III – XƯỞNG GIA CÔNG

### 1. Nhà xưởng

### 1.1 Quy mô

Tọa lạc trên diện tích xây dựng **1.500m2** cùng quỹ đất dự phòng **5.000m2.** Nhà xưởng được Euro Space đầu tư xây dựng mới 100% từ năm đầu năm 2020 thay và đưa vào hoạt động từ tháng 11/2020 thay thế cho hệ thống nhà xưởng cũ do không đáp ứng đủ về không gian và các điều kiện khác. Công suất hiện tại đạt từ **5.000m2** đến **10.000m2/tháng**, cùng quỹ đất dự phòng có thể đầu tư mở rộng để tăng công suất lên đến **50.000m2/tháng**. Euro Space hứa hẹn là điểm đến an toàn cho các Chủ đầu tư, Nhà Thầu, các dự án lớn nhỏ trên toàn quốc và các đơn hàng xuất khẩu.

Quy trình gia công chuyên nghiệp, hệ thống máy móc hiện đại, đội ngũ Kỹ thuật, sản xuất nhiều năm kinh nghiệm *(đã được đào tạo và chuyển giao công nghệ bởi hệ thống Shueco; Alupast; PAG; Kogen…)* Các sản phẩm được tạo ra bởi Euro Space luôn có chất lượng, thẩm mỹ và giá trị sử dụng cao nhất cho khách hàng.

### 1.2 Tiêu chuẩn 5S

1. ***Sắp xếp (Seiri - Sort):*** *Loại bỏ và tách bỏ những vật phẩm không cần thiết, vật liệu dư thừa và công cụ không sử dụng trong quy trình sản xuất. Tập trung vào việc chỉ giữ lại những vật phẩm cần thiết và loại bỏ những thứ không cần thiết để tạo không gian làm việc sạch sẽ và gọn gàng.*
2. ***Sắp xếp ngăn nắp (Seiton - Set in order):*** *Sắp xếp các công cụ, vật liệu, và thiết bị cần thiết trong xưởng theo cách hợp lý. Đánh dấu và đặt chúng vào vị trí dễ dàng truy cập và thuận tiện sử dụng. Đảm bảo mọi người có thể tìm thấy và sử dụng chúng một cách nhanh chóng.*
3. ***Sạch sẽ (Seiso - Shine):*** *Duy trì sự sạch sẽ và vệ sinh trong xưởng sản xuất. Thực hiện việc quét, lau chùi, vệ sinh các khu vực làm việc, máy móc, thiết bị định kỳ. Loại bỏ rác thải, bụi bẩn và duy trì môi trường làm việc sạch sẽ, an toàn và hiệu quả.*
4. ***Sắp xếp gọn gàng (Seiketsu - Standardize):*** *Thiết lập và tuân thủ các quy tắc và tiêu chuẩn trong việc duy trì tiêu chuẩn 5S trong xưởng sản xuất. Đào tạo nhân viên về các quy trình và tiêu chuẩn. Đảm bảo rằng tất cả mọi người trong xưởng đều thực hiện và duy trì các quy tắc 5S.*
5. ***Tự giám sát (Shitsuke - Sustain):*** *Duy trì và thúc đẩy việc duy trì tiêu chuẩn 5S một cách liên tục. Tạo ra một văn hóa làm việc trong đó mọi người tự giám sát và thúc đẩy việc duy trì tiêu chuẩn 5S. Đánh giá, theo dõi và cải thiện liên tục quy trình 5S.*

**Việc thực hiện tiêu chuẩn 5S sẽ giúp tăng hiệu suất, năng suất và sự tổ chức trong xưởng sản xuất cửa nhôm Euro Space, tạo ra môi trường làm việc tốt hơn và nâng cao chất lượng sản phẩm.**

## 1.3 Hình ảnh nhà xưởng

## 2. MÁY MÓC & CÔNG CỤ *(Nhập khẩu từ: Đức, Nhật, Thổ Nhĩ Kỳ, Trung quốc,…)*

### 2.1. Máy cắt CNC 2 đầu Wegoma nhập khẩu từ Đức

***Máy nhập từ hãng KNOETZELE***

*- Lưỡi cắt D: 500mm, cắt tối đa chiều dài 4m*

*- Lưỡi cắt tự động điều chỉnh góc cắt 45 độ/90 độ*

*- Kích thước đo điện tử P10-L*

*- Chuyên dụng các hệ nhôm tiêu chuẩn cao cấp*

## 2.2 Máy phay 2 đầu CNC-3200

## 2.3 Máy phay 2 đầu CNC-1800

## 2.4 Hệ thống đột thủy lực rãnh C (tiêu chuẩn châu Âu)

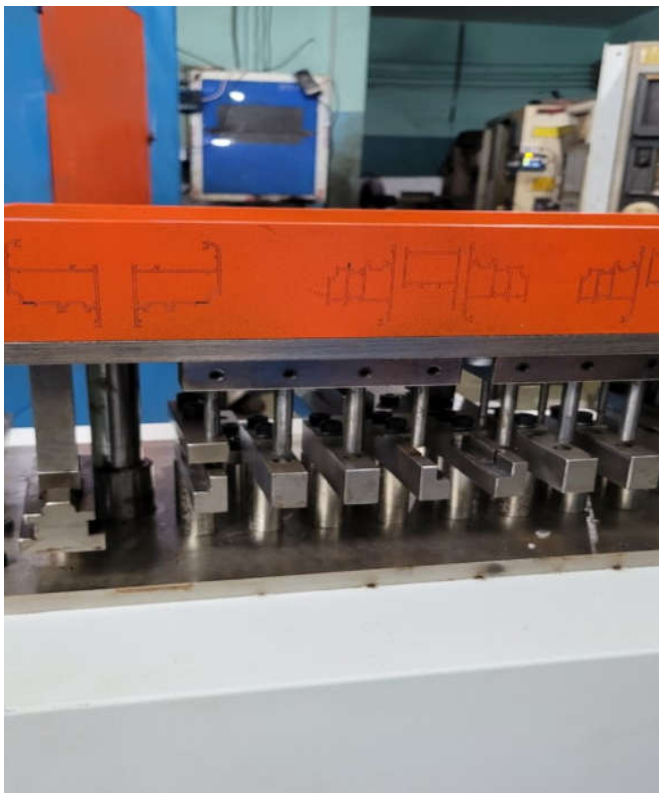

## 2.5 Hệ thống đột thủy lực rãnh K (mặt cắt Xingfa)

## 2.6 Máy phay đố + phay Coppy router

WinSMART
Machine for Window & Door

WinSMART
Machine for Window & Door
0938 731 179 - 0938 054 358

## 2.7 Máy ép góc Kỹ thuật số

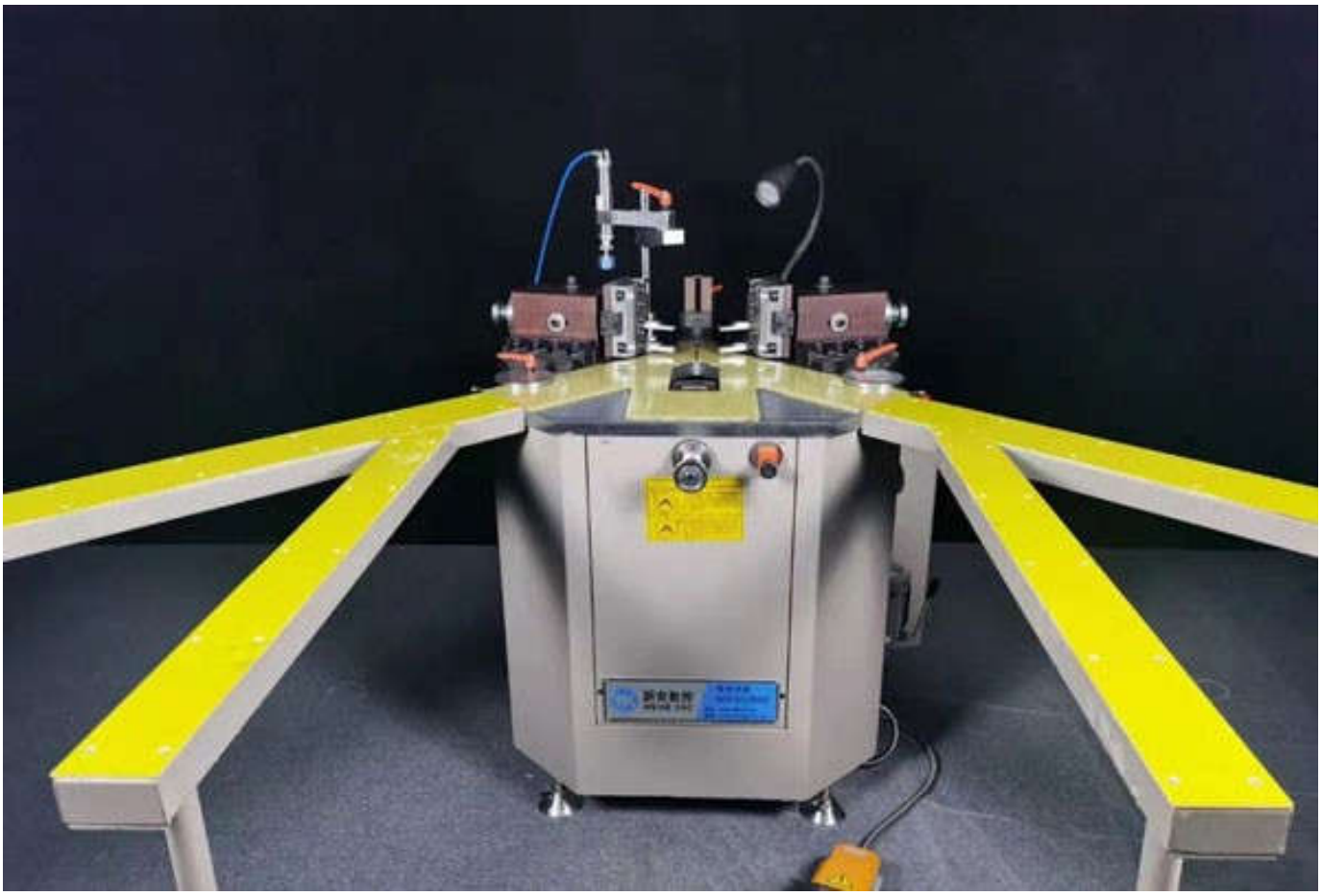

## 2.8 Máy cắt nẹp CNC

## 2.9 Máy hàn 2 đầu Elumatec ZS720LV

## 2.10 Máy làm sạch góc hàn tự động SJQB - CNC – 120

## 2.11 Máy nén khí có dầu KOBELCO 10Hp CM08BD

## VII – QUY TRÌNH GIA CÔNG

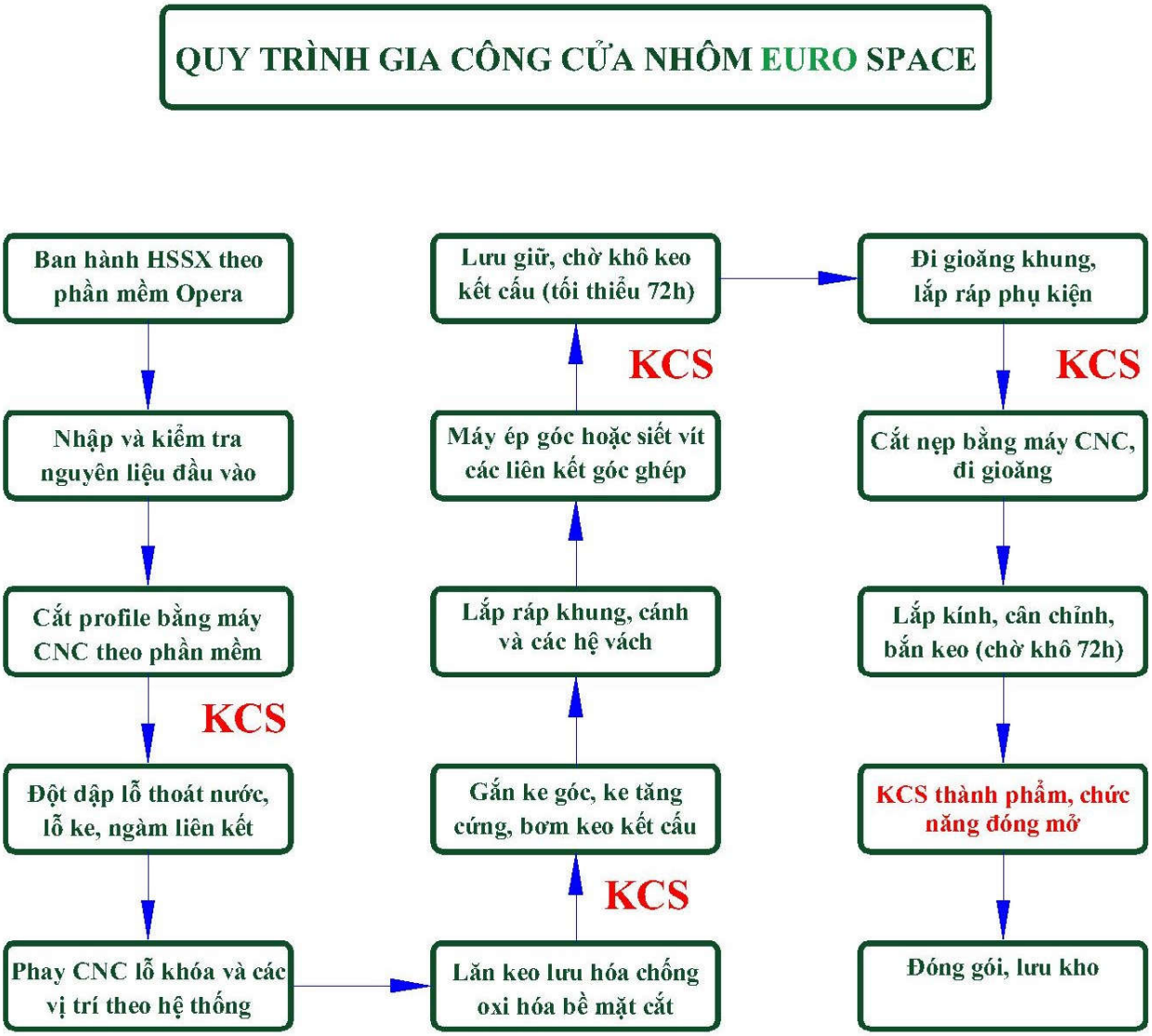


***<u>Ghi chú:</u> Tất cả các khâu thuộc quy trình đều được thực hiện trên hệ thống máy móc công nghiệp hiện đại và được kiểm soát chặt chẽ theo tiêu chuẩn của Euro Space***

## III - MỘT SỐ CÔNG TRÌNH TIÊU BIỂU ĐÃ THỰC HIỆN

### 1.1. NHÀ ÔNG VÕ VĂN THƯỞNG (Q.Phú Nhuận)

### 1.2. BIỆT THỰ CHỊ HƯỜNG (Bình Dương)

PAG

## 1.3. BIỆT THỰ ANH TRUNG (Bình Dương)

## 1.4. BIỆT THỰ ANH THIỆN: Lý Tế Xuyên, P. Linh Đông, Thủ Đức, TP.HCM

## 1.5. NHÀ MÁY SAIGON GLASS: Khu A, KDC Lộc An, Bình Sơn, Long Thành, Đồng Nai

**PARKVIEW TOWER: 05 Đại lộ Hữu Nghị, VSIP, Thuận An, Bình Dương**

## 1.6. TRƯỜNG MẦM NON CALIKIDS: 875 Lũy Bán Bích, Tân Phú, HCM

## 1.7. BIỆT THỰ CHỊ PHƯỢNG: 132 Nguyễn Văn Hưởng, Thảo Điền, Quận 2

## 1.8. NHÀ PHỐ CHỊ HỒNG: 33/19 Vạn Kiếp, P.13, Bình Thạnh, TPHCM

## 1.9. OFFICE FOR RENT: 63 Đặng Như Mai, P. Thạnh Mỹ Lợi, Tp Thủ Đức

## 2.1 MỘT SỐ CÔNG TRÌNH TIÊU BIỂU KHÁC

PAG

PAG

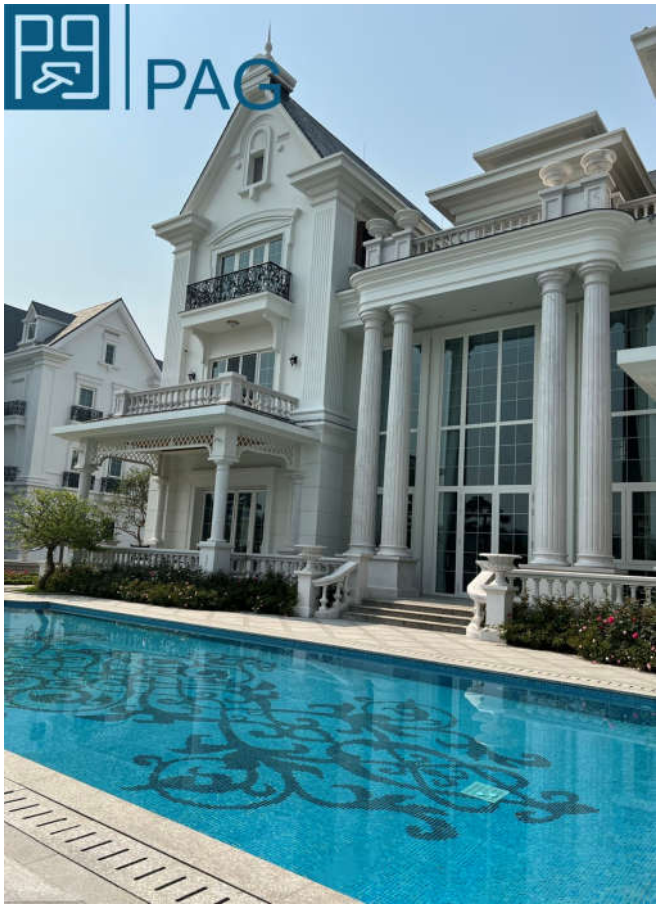
PAG

PAG

THANK YOU !